

## Raport o stanie Gminnego Zakładu Wodociągów Kanalizacji i Oczyszczania w Majdanie Królewskim w 2018 r.

Gminny Zakład Wodociągów Kanalizacji i Oczyszczania w Majdanie Królewskim – nazwa skrócona GZWKiO jest jednostką organizacyjną Gminy Majdan Królewski. Utworzony został Uchwałą Nr III/18/10 Rady Gminy Majdan Królewski z dnia 27 grudnia 2002 r. jako zakład budżetowy. Gminny Zakład Wodociągów Kanalizacji i Oczyszczania działa na podstawie Ustawy o zbiorowym zaopatrzeniu w wodę i zbiorowym odprowadzaniu ścieków (tekst jednolity Dz. U. z 2017 r. poz. 328 z późn. zm.), Statutu oraz Regulaminu organizacyjnego. Całością kieruje Kierownik w porozumieniu z organem prowadzącym.

W okresie sprawozdawczym Kierownikiem GZWKiO był Pan Jan Kopeć, zatrudnionych ogółem było 13 osób, a Organem stanowiącym i kontrolnym był Wójt Gminy Majdan Królewski i Rada Gminy.

Schemat organizacyjny GZWKiO w Majdanie Królewskim przedstawia się następująco:

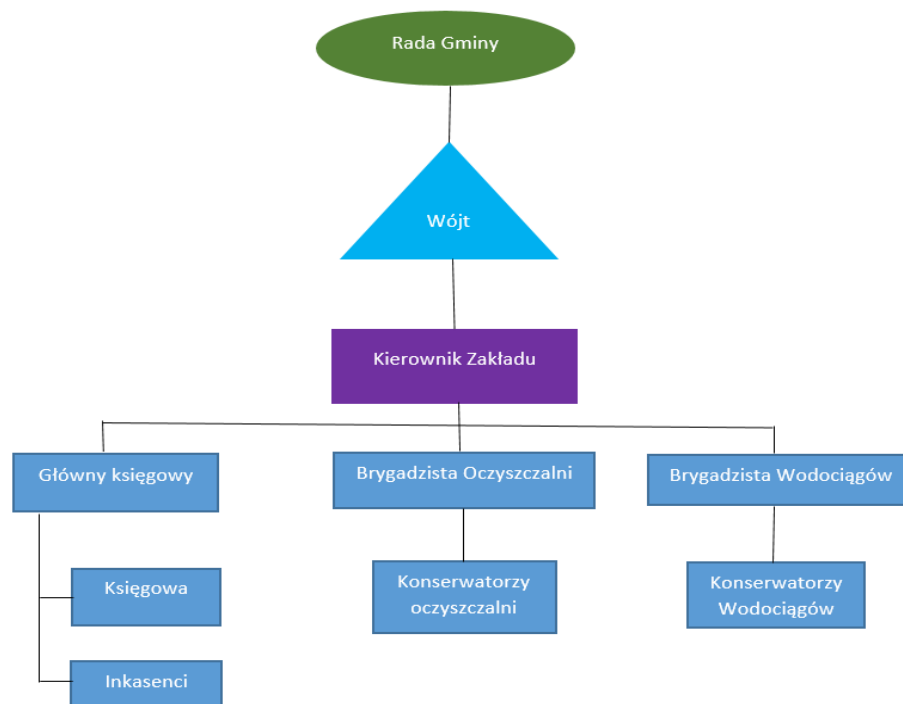

GZWKiO w Majdanie Królewskim zarządza siecią wodociągową: magistralną i rozdzielczą o długości 144,1 km oraz siecią kanalizacyjną: grawitacyjną i tłoczną o długości 187,8 km.

Do dużych obiektów należy Stacja Uzdatniania Wody (SUW), Pompownia Wody Pitnej (PWP) - oba znajdujące się w Hucie Komorowskiej, oczyszczalnia ścieków w Majdanie Królewskim oraz oczyszczalnia ścieków w Rusinowie. GZWKiO obsługuje 61 przepompowni ścieków oraz 20 przepompowni przydomowych.

Stacja uzdatniania wody w Hucie Komorowskiej



Hydroforownia na stacji uzdatniania wody w Hucie Komorowskiej



Oczyszczalnia ścieków w Rusinowie





Oczyszczalnia ścieków w Majdanie Królewskim



Przepompownia ścieków wybudowana w 2018 r. przy ul. Bachnat



Na dzień 31 grudnia 2018 r. podpisanych było 2 424 umów na dostawę wody i 2 173 umów na odbiór ścieków.

Bieżący nadzór nad jakością wody przeznaczanej do spożycia przez ludzi sprawuje Państwowy Inspektor Sanitarny w Kolbuszowej oraz firma JARS posiadająca akredytowane laboratorium pobierając próbki wody do badań w ramach monitoringu kontrolnego i przeglądowego.

Przypis należności za wodę i ścieki za 2018 r. wyniósł 1 881 805,70 zł ( w tym dotacja z budżetu Gminy Majdan Królewski – 171 720,00 zł). Stan należności na koniec 2018 r. wyniósł – 42 160,75 zł.

W 2018 r. do klientów wysłano 107 upomnień, 14 pism w sprawie odcięcia wody oraz 3 pozwy sądowe.

Majątek Zakładu na dzień 31.12.2018 r. wyniósł ogółem brutto – 41 672 741,14 zł, z tego:

L.p.	Środki trwale - rodzaje	Stan na początek roku							
			Nabycie	Otrzymane	Zwiększenia ogółem	Przekazane	Inne	Zmniejszenia ogółem	Stan na koniec roku
1.	Grunty	0,00	0,00	0,00	0,00	0,00	0,00	0,00	0,00
2.	Budynki, lokale i obiekty inżynierii lądowej i wodnej	34 042 789,09	0,00	2 560 526,12	2 560 526,12	0,00	8 426,00	8 426,00	36 594 889,21
3.	Urządzenia techniczne i maszyny	4 181 651,32	15 586,50	0,00	15 586,50	0,00	0,00	0,00	4 197 237,82
4.	Środki transportu	797 218,16	59 124,79	0,00	59 124,79	0,00	0,00	0,00	856 342,95
5.	Inne środki trwale	29 578,16	0,00	0,00	0,00	5 307,00	0,00	5 307,00	24 271,16
<b>RAZEM</b>		<b>39 051 236,73</b>	<b>74 711,29</b>	<b>2 560 526,12</b>	<b>2 635 237,41</b>	<b>5 307,00</b>	<b>8 426,00</b>	<b>13 733,00</b>	<b>41 672 741,14</b>

Stan netto środków trwałych na dzień 31.12.2018 r. wyniósł – 15 456 320,01 zł, tj.

L.p.	Środki trwałe - rodzaje	Wartość netto środków trwałych na koniec roku obrotowego (wartość początkowa minus umorzenia)
1.	Grunty	0,00
2.	Budynki, lokale i obiekty inżynierii lądowej i wodnej	14 642 061,43
3.	Urządzenia techniczne i maszyny	738 553,57
4.	Środki transportu	75 705,01
5.	Inne środki trwałe	0,00
<b>SUMA</b>		<b>15 456 320,01</b>

Stan pozostałych środków na dzień 31.12.2018 r. wyniósł – 185 742,23 zł oraz programów komputerowych – 11 997,16 zł.

GZWKiO pobiera wodę z czterech studni głębinowych naprzemiennie. Pobór wody na przełomie lat 2014 – 2018 przedstawia się następująco:

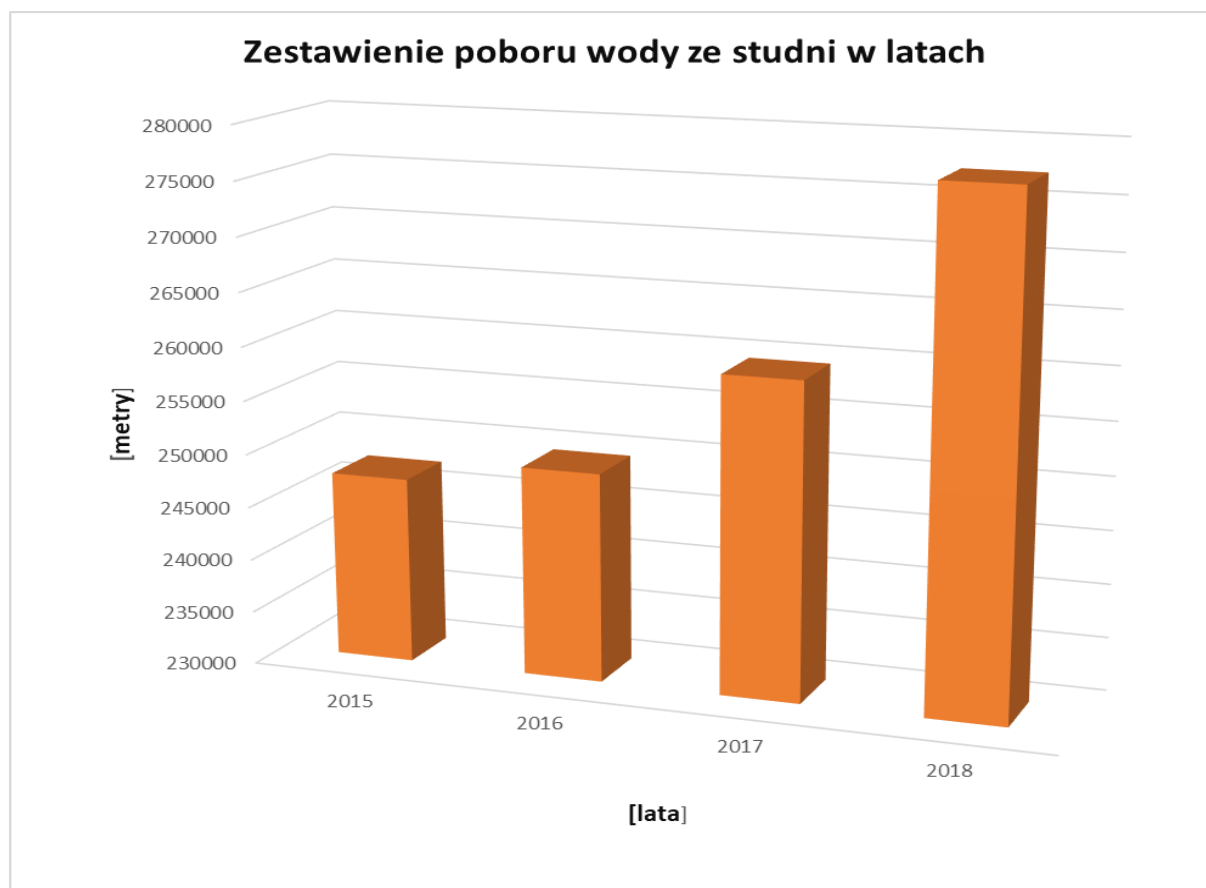

Wszystkie ścieki gminne są odbierane przez oczyszczalnie mechaniczno-biologiczne w Majdanie Królewskim i Rusinowie. Zestawienie ścieków dopływających do oczyszczalni ścieków w latach 2014 – 2018 przedstawia się następująco:

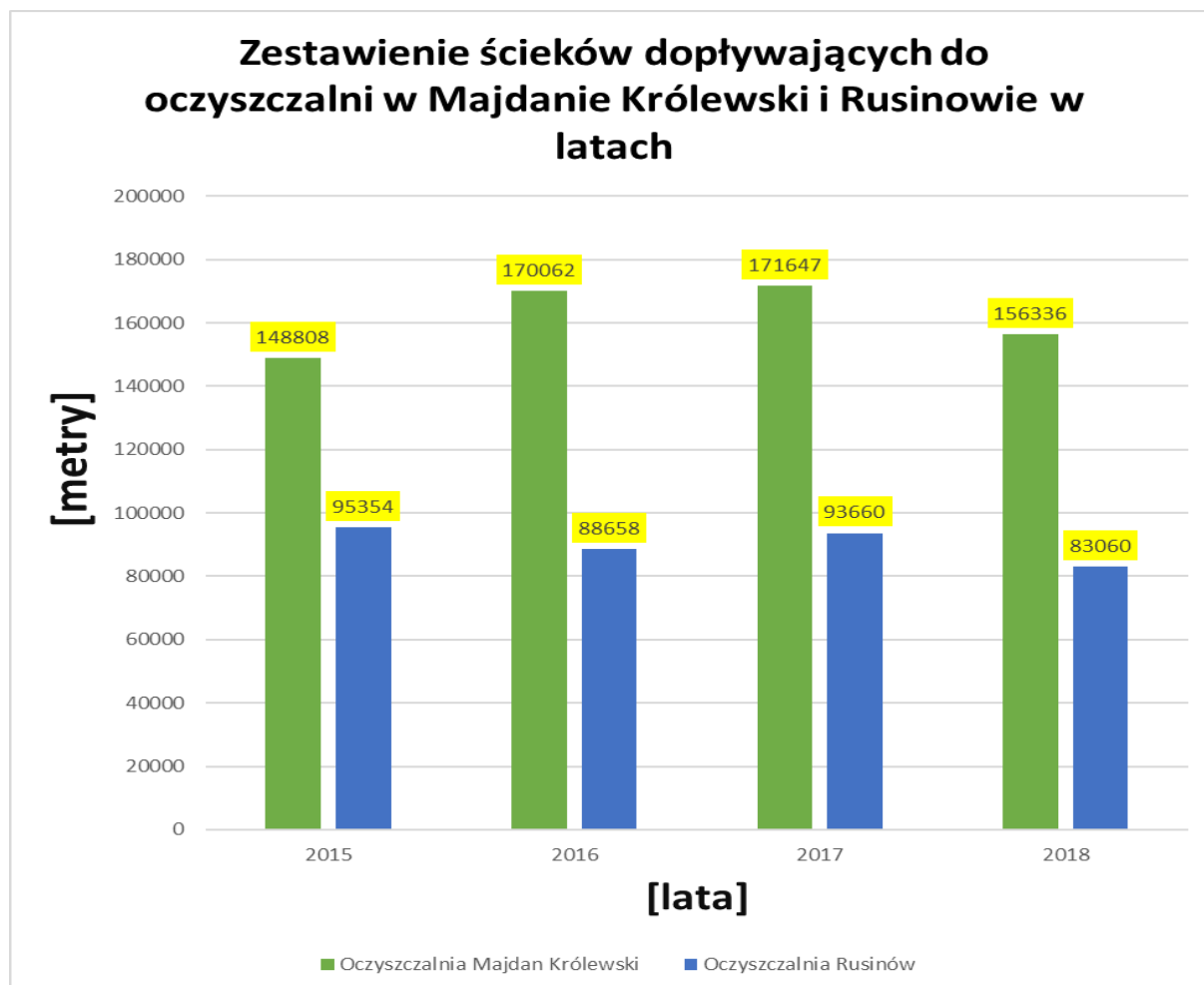

W 2018 r. GZWKiO wydał:

- 44 zapewnienia dostaw wody i odbioru ścieków,
- 53 warunki technicznych do przyłączenia wody i odbioru ścieków,
- 20 potwierdzeń odbioru wykonanego przyłącza wody i odbioru ścieków.

Na oczyszczalniach w Majdanie królewskim oraz w Rusinowie w 2018 r. wytworzono:

- 3,09 ton sftarek,
- 4,91 ton piasku z piaskownika,
- 70 ton osadu ściekowego, który został zagospodarowany przez rolników.



Oprócz zadań z zakresu wodociągów i kanalizacji Zakład wykonuje również zadania z zakresu bieżącego utrzymania dróg gminnych i powiatowych, chodników, placów i parkingów. Do w/w zadań Zakład wykorzystuje sprzęty:

Koparko-ladowarka JCB 3CX+ osprzęt (3 łyżki, widły do palet, pług śnieżny)



Ciągnik Rolniczy Valtra N121Hi-Tech





Ciągnik rolniczy Zetor 5340



Rozrzutnik obornika Pronar NV161/2- 8t zakupiony w 2018 r. do wywozu osadu ściekowego



## Przyczepa rolnicza Pronar T653/2 - 6t



przyczepa rolnicza POM-Złocień – 4,5 t,  
kosiarka bijakowa SaMASZ KBRP 160,  
kosiarka bijakowa Zeppelin 140,  
kosiarka bijakowa BERTI 220,  
kosiarka bijakowa Maschio Gaspardo Palma 600,  
kosiarka rotacyjna SaMASZ 165,  
kosiarka rotacyjna SaMASZ Z010 165,  
pług śnieżny Pronar PU-3300,  
pług śnieżny POMAROL 2,5 m,

Ponadto Zakład posiada:

2 auta ciężarowe Land Rover Defender,.



Kanro-wóz Rioned



Beczka asenizacyjna MEPROZET 50001

